

会館の利用

会議等の貸室

会議、会合、研修、講演、発表、展示、事務作業、趣味、同好会、同期会、同窓会、同郷会、宴会、パーティ、座談会などにご利用下さい。

貸室料金

30人までが利用可能なお部屋です。

午前 10:00~13:00	午後 13:30~17:00	夜間 17:30~20:30
¥1,000	¥1,500	¥2,000

- 1) 一般の方も北大同窓会員の紹介で利用できます。
- 2) 利用には予約が必要です。予約期間は原則1ヶ月、最長3ヶ月とします。
- 3) 利用料は上表に定めるとおりです。
- 4) 弁当は当ビルで同窓生が経営するCoo-Coo(06-6341-7819)より、ビール等は館内で調達できます。
- 5) 砵盤、CDラジカセ、電子レンジ、Fax、電話、テレビ等が実費で利用できます。
- 6) 貸室の予約は、責任者の住所、氏名、電話番号、利用目的、紹介者、利用日時等をお知らせ下さい。

貸事務所

当会館を同窓生と関係する企業や団体の大阪事務所(連絡所)としても利用できます。

毎月の手数料(円/月)

事務所賃貸	手数料
連絡事務所名義貸し	15,000円(毎月)
その他業務(郵便・電話転送等)	別途相談

- 1) 郵便物転送には切手等の実費が発生します。

■利用申し込み等詳しいことは以下をご利用下さい。

北大会館(Tel/Fax:06-6343-3736)

e-mail: elmkansai@yahoo.co.jp

HPは「北大関西 エルム」で検索して下さい。

*公序良俗に反すること、暴力団などの使用はお断りします。

その他、用途によってはお断りすることがあります。

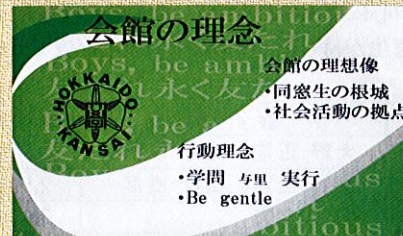

北海道大学関西同窓会 一般社団法人 北海道大学関西エルム会

〒530-0001 大阪市北区梅田一丁目2番2-200号
大阪駅前第2ビル2階 北大会館内
Tel・Fax 06-6343-3736(ムサシサン ミナミロ)
e-mail: elmkansai@yahoo.co.jp

アクセス

J R: 大阪駅から地下道を南へ5分・東西線北新地駅北側すぐ
阪 神: 梅田駅西口から地下道を南へ2分
阪 急: 梅田駅から南西へ10分
地下鉄: ●梅田駅から南西へ8分 ●東梅田駅から南西へ5分
●西梅田駅から東へ3分

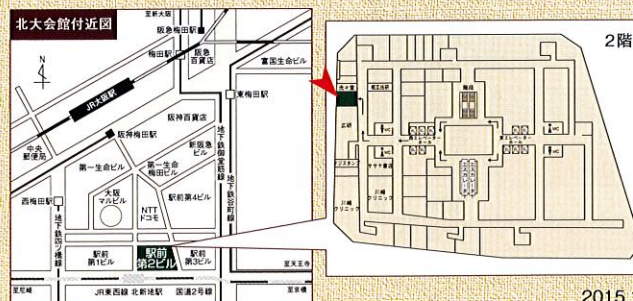

2015.11

北の地での青春を想い
大阪の地で創る親睦の場

北大会館

憩いの場

交通至便の地にあります。気楽にお寄りいただき、自由にくつろいでください。ソフトドリンク、お酒各種を有料で用意しております

セルフサービスでお楽しみください。

■年中無休

(年末・年始・臨時休館日以外)



北海道大学の広報

北海道大学広報部の委託を受け、本学を目指す学生や父兄のための北大の情報を紹介します。また、同窓生の皆様に現在の北大をお知らせします。

- 1) 大学各学部案内
- 2) 大学各部門のニュース
- 3) 学生のニュース
- 4) 学生募集要項

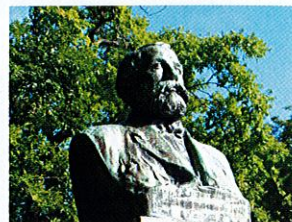

賛助会員募集

当会館は関西随一の立地条件に恵まれています。管理費が高いです。そこで、経済的応援をいただける賛助会員を募集しています。

- 1) 賛助会費:
 - ゴールド会員 (10,000円/年間)
 - シルバー会員 (6,000円/年間)
 - 2) 期間: 1年間 (再継続歓迎)
 - 3) 申込み: 随時
 - 4) 振込先: 郵便振込 00980-2-189164 (一社)北大エルム会
 - 5) 特典: 会員証を発行します。会員証の提示により、館内のビール等が無料となります。(ゴールド会員は8本/シルバー会員は4本)
- 問い合わせ 植松 高志: 080-8519-5611

情報発信

当法人ではホームページを開設しております。
<http://hokudai-kansaielm.com/hokudaikaikan.htm>
 最新情報はここでご確認ください。

物販販売

- 1) イクラ醤油漬、ホタテ貝柱、タラコ、サケトバなど一流メーカーの北海道産を中心に市価の7割程度で会館にて現金販売します。
- 2) その他同窓生が持ち寄った物品を手頃な値段で販売します。

●問い合わせ 北大会館 Tel/Fax: 06-6343-3736
 e-mail: elmkansai@yahoo.co.jp

		会の名称	開催日時	幹事	参加費	備考
北大会館を中心 に活動するサークル・同好会 一覽表	懇親の場	二水会	毎月第2水曜 12:00~15:00	大野 正浩、松本 直彦	2,500円	会員による講演を聴き親睦をふかめる会。飲食付き。
		三金会	毎月第3金曜 18:30~21:00	大野 正浩、松本 直彦	2,500円	会員による講演を聴き親睦をふかめる会。飲食付き。
		北水同窓会 大阪府支部	毎月第3土曜日 17:00~20:30	田中 文夫	2,000円	水産学部卒業生の集まり。飲食付き。
		明るい水産の会	奇数月の第1土曜日 18:00~24:00	川邊 一郎	2,000円	将来の水産業を考える会。
		北大関西獣医会	5月、11月 18:00~21:00	松本 直彦	3,000円	獣医学部卒業生の集まり。会員による講演、飲食付き。
		36同期会	年1回 18:00~21:00	大野 正浩	3,000円	昭和36年卒業生の集まり。飲食付き。
		4043同期会	4月、10月 18:00~21:00	今川 忠、松本 直彦	3,000円	昭和40~43年卒業生の集まり。会員の講演と飲食付き。
		平らか成る会	年に数回開催	末永 伸正、平田 昭夫		平成卒業生の集まり。新社会人歓迎会、納涼大会、クリスマス会等。
		関西帆楫会	随時、時間未定	芦田 仁之		ヨット部在籍経験者の懇親の場
		趣味の集まり	すずらん会 (絵画クラブ)	毎月第1日曜 13:30~18:00	藤井 明	年会費6,000円他
囲碁の会	毎月第4月曜 13:00~16:00		石澤 登	300円	囲碁を趣味とする人の会。有段者を含め自由に対局を楽しむ。	
居合教室	毎月数回 水曜 17:00~21:00		齊藤 學		長田師範の指導のもと、居合(武道)を学ぶ会。	
遠友サロン	毎月1回 13:00~16:00		石澤 登、塚崎 喜壽	300円	毎回1~2名が書籍を紹介し、皆で語り合う会。	
パソコン教室 (ICTフォーラム)	毎月第1土曜 10:00~11:45		出澤 茂	500円	調査・執筆・組織作りを活かす 情報伝達技術 (ICT) について学習します。	
北大合唱団 関西OB会	毎月2回、土曜日 13:30~16:30		三崎 勝	100円	合唱技術の向上、合唱の演奏等で会員の親睦をはかる。	
俳句の会	毎月第2、第4火曜 13:00~17:00		塚谷 正彦	500円	俳句に興味をお持ちの方、誰でもご参加ください。どなたも大歓迎です。	
バイオリン教室	毎月1回 13:00~17:00		塚崎 喜壽	1,500円	北大オーケストラOB柴田氏による指導。	
シンハラ語教室	毎月第3日曜 13:00~16:00		日下 大器	500円	飯田陽子先生の指導でシンハラ語(スリランカの言語)を勉強する会。	
ヘブライ語教室	月に数回 10:00~12v00		浅田 忠敬		青木偉作先生の指導でヘブライ語(イスラエルの言語)を勉強する会。	
その他	ギリシャ語教室	毎月 1~2回	大内 和正		大内先生を中心にギリシャ語を学ぶ会。	
	英会話教室	毎週木曜 10:00~12:30	近藤 勝子、齊藤 學	5,000円で3回	ピーター先生(豪州人)の指導のもと、英会話を勉強する会。	
	北球会	年2回コンペ開催	本間 一郎		ゴルフ愛好者の集い。コンペの打ち合わせ等に会館を利用。	
	英語で京都をガイド	毎月3~4回 10:00~12:00	石田 豊人		英語による京都の観光ガイドを養成する会。	
	CPI関西教育里親会	毎月第2日曜 13:30~16:30	日下 大器	300円	外国の中学、高校生に奨学金で支援する教育里親の会。	
	CAMINOの会	月1回開催	間中 俊夫		キリスト聖地への巡礼の旅について語る会	
ACK	毎月1回 18:30~21:00	波多 勇	500円	キャリアー・カウンセリング実務者の勉強会。		
Wa!	月2回 18:00~21:00	波多 勇	約500円	生活保護者の自立を支援する人の会。		